

Agerballevej 66

1793852



1978

Eufamiliehuse uden carport  
garage

810 m<sup>2</sup> a 399 ~ 5282 kr.

150129  
070397

Master Barmnesen, incl. a/l/b H  
Syn til i brug dag  
✓ Fondsmeldning  
✓ Skrivelse

HN/LL

Anføres ved henvendelser	
Byggesagsnummer	94/2541-1978
Byggetilladelsens dato	01.11.78.

ejd. nr. 17111-5  
bygn, nr. 1  
vejkode 0124

Det meddeles, at byggearbejdet på ejendommen

Vejnavn (stedbetegnelse)	Agerbakken	Husnummer	66
Ejerlav/sogn/kvarter	Stensballe by, Vær	Matikelnnummer	12 bz

omfattende

Byggearbejdets art og omfang
enfamiliehus

kan tages i brug.

Dato	Underskrift
20. juni 1979.	K. Klingberg

Sagens art	Byggesag nr.	Ansøgning af	Gade	Matr. nr.
familiehus	94 2541	16.11.1978	Bjørnbakken 66	Skusballe by
Bygherre: P. Kr. Jørgensen				
↳ Sæveløsevej 19 Hørnes				
Ansøger: Bjørre Husej 1978				
Sæveløsevej 9				
Skandeborg				
Arbejdet ikke påbegyndt				
Arbejdet påbegyndt 25.11.78				
Fundamenter støbt 1978				
Etageskillelse udført				
Elementer rejst				
Bygningen under tag				
Vægge og lofter færdige				
Snedkerarbejde påbegyndt				
Fuldført				
Bygningen afsynet				

Ejd. nr.:	Nuværende:	Ansøgt:	Fremtidig:
Grundareal i m <sup>2</sup> :	810		810
Bebygget areal i m <sup>2</sup> :		116	116
Etagearreal i m <sup>2</sup> :		116	116
Volumen i m <sup>3</sup> :			
Bebyggelsesprocent :			
Antal lejligheder :	3		
Garage: 0 m <sup>2</sup> . Kælder: m <sup>2</sup>			
Gebyr kr.	285	Kloakafgift kr.	3232
Byggetilladelse d. - 1 NOV. 1978			
Ibrugtagningstilladelse d. 20/6 1979			

# SKORSTENSATTEST

Ved et d. d. foretaget eftersyn af skorstene og ildsteder i ejendommen

matr. nr. 12 DZ,

beliggende Agerbakken 66, Stensballe,

tilhørende Peder Jørgensen, Stevedorevej 19,

fandtes intet til hinder for rensning af skorstene m. v., ligesom disse var i overensstemmelse med gældende love og vedtægter.

Horsens, den 20. juni 1979.

**OVE G. JENSEN**

aut. Skorstenfejermeister

Vejle Amts 12. distrikt

Askevej 42 . 8700 Horsens

Telf. 62 26 03

skorstensfejerhæster



BYGGERNSP.  
21. JUN. 1979 28

# botax

beholderfabrik a/s

Højriisgårdsvej 6 · 8220 Brabrand

tlf. 06 - 26 31 11 · giro 8 18 06 87

privat: Otto Jørgensen 05-75 42 05

Leif Poulsen 06-28 30 36

Olietanke · Hydroforer  
Gennemstrømningsvandvarmere  
Varmevekslere  
Ekspansionsbeholdere  
Trykluftbeholdere  
Rustfri stålbeholdere  
Spec.beholdere efter aftale

Brabrand, den

Nr. 4552    Ar 1978    Ltr. 1500    Dia. 1100    G. nr. 10.000

Denne polyesterbeklædte ståltank er fremstillet i overensstemmelse med indenrigsministeriets bekendtgørelse af 26. februar 1970.

BYGNINGSINSPEKTØR  
- 3. APR. 1979 -18

Til Miljøudvalget i Horsens

Nedlagt på matr. nr.  
beliggende

Ikke/besigtiget den 1978  
BYGNINGSINSPEKTØREN HORSENS, den

*H. Højgaard*

**Jens Hastrup**

Landinspektør . Rådhusgade 18 . 8300 Odder . Tlf. [redacted] - 54 12 95 . Giro 3 00 54 53

Dato:

J. nr.

Identitets-, byggelinje- og servitutattest.

Vedr. ejendommen

matr. nr. 12bz Stensballe by, Vær sogn

beliggende: Agerbakken 66

Ljer iflg. tingbogens udvisende den 16. november 1978: Peter Jørgensen

bygherre: Peter Jørgensen

Efter undersøgelse af tingbogen og opmåling i marken attesteres herved

at det på ejendommen med søm på galger afsatte enfamiliehus ikke er i strid med de i byggelovens §§ 8 og 9, kommuneplanlovens § 43 og B.R. 1977 kap.3. og kap. 6.3. indeholdte bestemmelser om bygningshøjder og afstande mod vej og nabogrund.

at de på ejendommen tinglyste servitutbestemmelser er overholdt ved ovennævnte bebyggelse

- 1) 19/5 1962 Dok. om ekspropriation til vejudvidelse
- 2) 21/8 1963 Dok. om ekspropriation til vejanlæg
- 3) 21/2 1957 Dok. om byggelinje
- 4) 18/3 1974 Dok. om bebyggelse, benyttelse, byggelinier m.m.
- 5) 7/12 1917 Dok. ang. sluse i broen over Stensballesund

Det bemærkes, at attesten ikke omfatter konstruktive bestemmelser indeholdt i bygningsreglement og servitutter.

Odder, den 16. november 1978

  
landinspektør

BYEN INSP.  
17 NOV 1978

Denne side er ranset maskinelt



**BJERRE  
HUSE A/S**

Sverigesvej - 8660 Skanderborg - Telefon [redacted]  
Kontortid: Mandag - fredag 9.00-15.30

Den 21 / 09 1978

Bygherre Peter Jørgensen  
Adr. Stevedorevej 19  
Postnr. 8700 By. Horsens.

Erklærer sig hermed indforstået med at Bjerre - Huse A/S,  
må ansøge om byggetilladelse, vedr. et købt Bjerre - Huse  
af mig sag. nr. 386/78 på den mig tilhørende grund  
matr. nr. 12 bz Stensballe by, Vøhr sogn.

Belligende Agerbakken Stensballe.

Sogn Vøhr. Amt Vejle.

Postnr. 8700 By Horsens.

MODTAGET 22 SEP. 1978

94/2541

BYGN. INSP.

18. OKT. 1978

  
Bygherre Underskrift.

Ovenstående er et forlangende af kommunen, retuner den  
venligst hurtigst, da den skal medsendes til kommunen.

BANK:  
Den Danske Landmandsbank  
Store Torv 3, 8000 Århus C  
Tlf. 06 - 1255 00

REVISIONSFIRMA:  
Seier-Petersen  
Åboulevarden 70, 8000 Århus C  
Tlf. 06 - 13 07 88

BJERRE-HUSE A/S  
Regist. nr. 60.092

# ANMELDELSE OM PÅBEGYNDELSE AF BYGGEARBEJDE

Byggesagsnummer: 94/2541	Vejnavn: Agerbakken	Hus nr.: 66.
-----------------------------	------------------------	-----------------

Matrikelnummer: 12 bz Stensballe	Påbegyndes den: 25.11.1978.	Ejendomsnummer:
-------------------------------------	--------------------------------	-----------------

Ejendommen opføres (sæt kryds):

Til bygherre:	Til salg:	Til eget brug: X	Til udleje:
---------------	-----------	---------------------	-------------

Arbejdet udføres af:	Navn:	Adresse:
Arkitekt: Ingeniør:	Bjerre Huse.	Sverigesvej 9, Skanderb.
Murer:	Jan Pedersen.	Hyllemarken 12, Hatting
Tømrer:	Vestbyens Tømrer & Snedk.	Vestergade 16, Horsens.
Snedker:	Vestbyens Tømrer & Sn.	Vestergade 16, Horsens.
Tagdækker:	Vestbyens Tømrer & Sn.	Vestergade 16, Horsens.
Gulvmontør:	Fix tapper.	Kløvervej 1, Nr. Snede.
Glarmester:	Vestbyens Tømrer	Vestergade 16, Horsens.
Maler:	Leif Nielsen.	Torstedalle 44, Horsens.
Blikkenslager:	Karsten Rasmussen	Ternevej 1, Snaptun.
Gas-vand-sanitet:	Karsten Rasmussen	Ternevej 1, Snaptun.
Varmeanlæg:	Karsten Rasmussen	Ternevej 1, Snaptun.
Ventilation:	Karsten Rasmussen.	Ternevej 1, Snaptun.
Kloak:	S. Fynbo & Søn.	Svanevangen 13, Hatting.
El-installatør:	Qvist & Rasmussen I/S	Ornhøjgårdvej 27, Horsens.

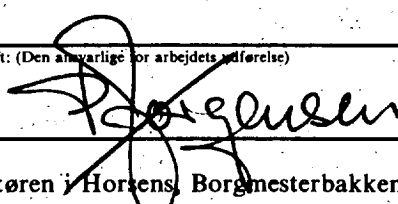
Dato: 14.11.1978	Underskrift: (Den ansvarlige for arbejdet udførelse) 
---------------------	--

Skal indsendes til bygningsinspektøren i Horsens, Borgmesterbakken 13, 8700 Horsens, senest 8 dage før byggearbejdets påbegyndelse.

BYGN INSP.  
17. NOV. 1978 -21



**Færdigmelding** til

**HORSENS KOMMUNE**

Gasvej 23, 8700 Horsens

J. nr. \_\_\_\_\_

Bygningsinspekt. kopi

(Brug skrivemaskine eller kuglepen og kontroller venligst, at skriften går igennem på alle eksemplarer)

A. Under henvisning til tidligere afgivet meddelelse har jeg/vi udført følgende vandinstallationer.

B. Jeg/vi har udført følgende ændringer i bestående vandinstallationer.

hos: Peter Jørgensen Ejendoms handler Stenedorvig 19 gade nr. \_\_\_\_\_  
 ejerens navn stilling

Agnerbakken 66 brugssted gade nr. \_\_\_\_\_ forhus sidehus baghus sal tv th

15 mm	20 mm	Tapenheder ved	Koldt vand					Varmt vand					Der findes herefter i alt i ejendommen stk.	
			Udvend.	Kælder	Stuen	1. sal	2. sal	Udvend.	Kælder	Stuen	1. sal	2. sal		
1	2	Køkkenvask			2				2					
		Køkkenkvarn												
1	2	Håndvask			2				2					
1/2		W. C. cisterne			1/2									
1/2		Urinals, aut.												
		Skyllventil 6 TE												
1/2		Bidets												
1	2	Udslagningsvask												
1	2	Badekar			/				/					
1	2	Bruser			/				/					
1	2	Vaskemaskiner			/									
1	2	Opvaskemaskiner			/									
1	2	Tapventil til vaskebrug												
1	2	Tapventil til spuling												
1	2	Tapventil til havevanding			/									

i overensstemmelse med gældende regulativer og de fremsendte tegninger:

Installationen forsyner:  lejlighed  butik  kontor  værksted  fabrik  lager  
 Varmtvandsforsyning:  centralvarme  el. beholder  gasopvarmning

Særlige installationer: \_\_\_\_\_

(F. eks. blodgøringsanlæg el. lign.)

Bemærkninger: \_\_\_\_\_

BYGN. INSP.

10. APR. 1979

Til ovennævnte installation er d. d. udleveret vandmåler:

Fabrikat: VLE Størrelse: 50mm

Fabr. nr.: 415764 viste 00000 Lb. nr. 9485

Sejet 2013 1979 Karoline **sejet vvs-blik**  
 ant. 5 og 6 rum

Stik og vandledninger skal synes inden tildækning. Henvendelse (05) 62 46 64 mellem kl. 9-13  
 8700 Horsens, Tlf. 05-68 35 04

Not. tegnestue	Not. journal	Not. målerbog	Not. målerkartotek	Not. hulkort	Kontrol af installationen
514 1979	514 1979	1 197	514 1979	1 197	4 14 1979

Alle installationer skal udføres i overensstemmelse med Boligministeriets cirkulære af 30. december 1971 om godkendelse i henhold til bygningslovgivningen af materiel m. v. til vand- og afløbsinstallationer.

EDB

ANMELDELSE OM FULDFØRT BYGGEARBEJDE.

Byggesagsnr.:	Vejnavn:	Hus nr.:
94/2541	AGERBAKKEN	66

Matrikelnummer: 12 BZ STENSBALLEBY VÆRRS

er fuldført og aftale om tidspunkt for afsynning af byggeriet til ibrugtagningsstilladelse kan træffes på telefon nr. 61 49 00 BYGGENISP -10

Dato: 5. 1979	Underskrift: <i>P. Jensen</i>
	-9. APR. 1979
	HW
	L. 2.

# BYGNINGSINSPEKTØREN I HORSENS

3715

Borgmesterbakken 13  
8700 Horsens  
Telf. nr. [redacted]

Horsens, den 01.11.78	Konto	050	010	72	00	Leverandør nr.	Kloakafgift	Beløb			
		613	200	73	04			Gebyr		3	232
J. nr. 94/2541-1978	Ejendomsnummer - 101 17111-5					HN/KV				285	00

Til  
Bjerre Huse A/S  
Sverigesvej 9  
8660 SKANDERBORG.

**Ialt** Kr. 3.517,00

*Bygn. nr. 1  
Sj kode 0124*      **B**  
**+ P**

Vedr. ejendommen: Agerbakken 66  
Matr. nr.: 12<sup>bz</sup> Stensballe by Vær sogn  
I anledning af den hertil under 16.10.78  
af Dem for Peter Jørgensen  
fremsendte ansøgning om tilladelse til  
opførelse af enfamiliehus

<b>Gebyrberegning. Pristal: 118,8</b>			
116	m <sup>2</sup> à kr. 2,45	= kr.	285,00
	m <sup>2</sup> à kr.	= kr.	
	m <sup>3</sup> à kr.	= kr.	

meddeles herved

## Byggetilladelse.

Vedlagt tilbagesendes 5 bilag, der har været anvendt ved sagens behandling. De enkelte bilag er forsynet med bygningsmyndighedens stempel om at henhøre til byggetilladelsen.

Byggetilladelsen er gyldig i 1 år fra dato.

Byggearbejdet må ikke påbegyndes, forinden meddelelse om påbegyndelsen med mindst 8 dages varsel er givet til bygningsinspektoratet. Meddelelsen skal indeholde oplysning om, hvem der forestår arbejdets udførelse. Arbejdet skal færdigmeldes inden ibrugtagningen.

Til byggetilladelsen er iøvrigt knyttet følgende betingelser, der inden 4 uger kan påklages til Vejle Amtsråd jfr. byggelovens § 23.

K. Klingberg

Denne side er ranset maskinelt

# Anmeldelse

om

## installation af oliefyringsanlæg

med lagertank Indtil 6000 liter anbragt inden i bygningen i én- og tofamiliehuse.

(Indsendes i 2 eksemplarer inden installationen påbegyndes til bygningsmyndigheden).

Til	<i>Bygnings og Boligkontoret</i>
Anmelderens navn og adresse (ejer, bruger, leverandør, rådgiv. Ingeniør m. v. - det gældende anføres).	<b>sejet vvs-blik</b> v/ Karsten Rasmussen . Søndermarksvej 32 . Sejet 8700 Horsens . Tlf. 05-68 35 04
Det projekterede anlægs beliggenhed (herunder angivelse af matr. nr., gade, vej, kom- mune og politikreds).	<i>1262, Agerbakken 66, Slensballe By, Kør Sogn, 8700 Horsens</i>
Anlæggets ejer (navn og adresse).	<i>Peter Jørgensen, Stevedorvej 19 8700 Horsens</i>

Undertegnede erklærer herved,

- at fyrets maksimale brændstofforbrug ikke er over 5 kg pr. time,
- at installationen kan finde sted, uden at der samtidig skal foretages bygningsændringer, og
- at der ikke i huset er indrettet brandfarlig virksomhed eller oplag.

Samtidig erklæres herved, at ovennævnte oliefyringsanlæg vil blive udført i overensstemmelse med de gældende regler vedrørende indretning af sådanne anlæg.

Da lagertanken agtes anbragt uden for bygningen under jorden/~~over jorden~~ (udstreg hvad ikke gælder), ansøges herved om bygningsmyndighedens tilladelse til at anbringe tanken, således som det fremgår af medfølgende situationsplan (2 eksemplarer vedlægges), der angiver tankens beliggenhed på grunden. Nedgraves tanken, vil den være af en type, der er godkendt i henhold til de herom gældende regler.

(Overstreges, hvis lagertanken agtes anbragt inden i bygningen).

Bemærkninger:	<i>1500 liter</i> 
	BYGN. INSP. - 2. APR. 1979 -17

Dato

*20/3-79*

Anmelderens underskrift

**sejet vvs-blik**

v/ Karsten Rasmussen

Søndermarksvej 32 . Sejet

8700 Horsens . Tlf. 05-68 35 04



Ejendommens matr. nr. 12 bz, Stensballe by, Væhr sogn  
beliggende Agerbakken 66, Stensballe, 8700 Horsens

## TIL BYGNINGSMYNDIGHEDEN I HORSENS

Herved søges om tilladelse til

Opførelse af enfamiliehus i et plan

MODTAGET 22 SEP. 1978

Nærmere oplysninger er givet i de nedenfor nævnte bilag.

Skanderborg

Horsens, den 13-10-78

Underskrift



Bo bedre i

**BJERRE  
HUSE**

SVENDBEV, 8460 SKANDERBORG, TLF. 96-33 20 00

Som ejer af ejendommen tiltræder jeg nærværende ansøgning (jfr. bygningsvedtægtens § 4, stk. 4)

Horsens, den

Underskrift

Nybygning eller tilbygning omfatter:

Anvendelse	Antal etager	Bebygget areal	Brutto-etageareal	Volumen
Beboelse	1	116	116	280

Fortegnelse over personer med tilknytning til byggesagen:

	Navn	Adresse	Tlf. nr.
Ansøger	Bjerre Huse A/S	Sverigesvej 9, Skanderborg	06-522000
Bygherre	Peter Jørgensen	Stevedorevej 19, Horsens	05-614900
Ejer	- " -		

Til ansøgningen hører følgende bilag:

Plan, snit, afløbs, og beliggenhedstegn. i 2 eks.

Beregninger i 2 eks.

BYGN. INSP.

16. OKT. 1978

Gebyt	116 m <sup>2</sup> a 245	285 kr.
Kloakafgift	110 m <sup>2</sup> a 399	3232 kr.
IALT		3517 kr.

Fol.

Lb. nr.

Indgået

94/2541

Denne side er renset maskinelt

HN  
JKM

VINDUESOVERLIGGER AF LIMTRÆ, TYPE 116. 123.



**STATISKE  
BEREGNINGER**

94/2541

BYGN. INSP.

18. OKT. 1978

A/S LIMTRÆ LILLEFØDEN HIRTSHALS

SITUATIONSPLAN 1:250

BYGHERRE

navn PETER JØRGENSEN

adr. STEVEDOREVEJ 19 BÅKKELUND

post nr. 8700 by HORSENS tlf. 05 - 614900

EMNE

hus type 116 R plan og facader mål 1:100

matr. nr. 12 bz      pcl. nr. 14

beligg. AGERBAKKEN 66, STENSBALLE, HORSENS

grundareal	<u>820</u>	m <sup>2</sup>
tilløgsareal	<u>    </u>	m <sup>2</sup>
i alt	<u>    </u>	m <sup>2</sup>
bebygget areal	<u>116</u>	m <sup>2</sup>
udnyttelsesgrad	<u>    </u>	m <sup>2</sup> = <u>0,14</u>

FA / BJERRE - HUSE a/s lev.  byggesæt  sokkelarb

udv. kloak  udv. murerarb  indv. murerarb

indv. kloak  udv. tømrerarb.  indv. tømrerarb.

vvs og blik  elarbejde  malerarbejde

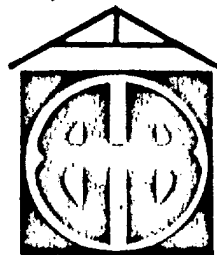

BO REDRI I

BYGN. INST

**BJERRE  
HUSE**

10. OKT. 1978

Sverigesvej 9 - 8660 Skanderborg - 06 522000

**SAG: 386/78**



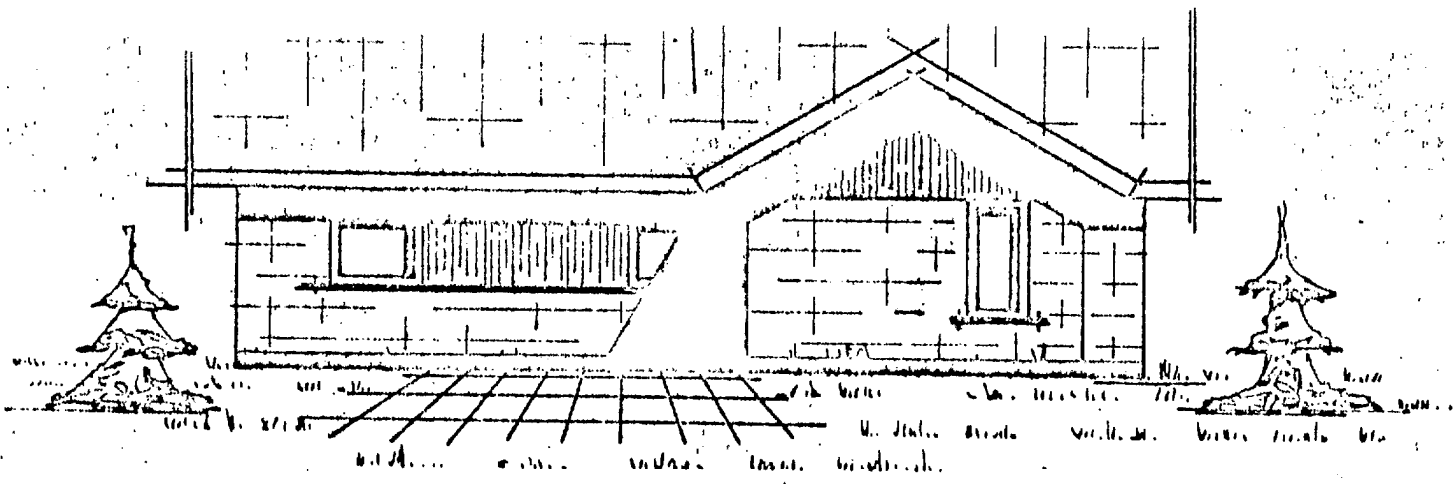

FACADE MOD SYD

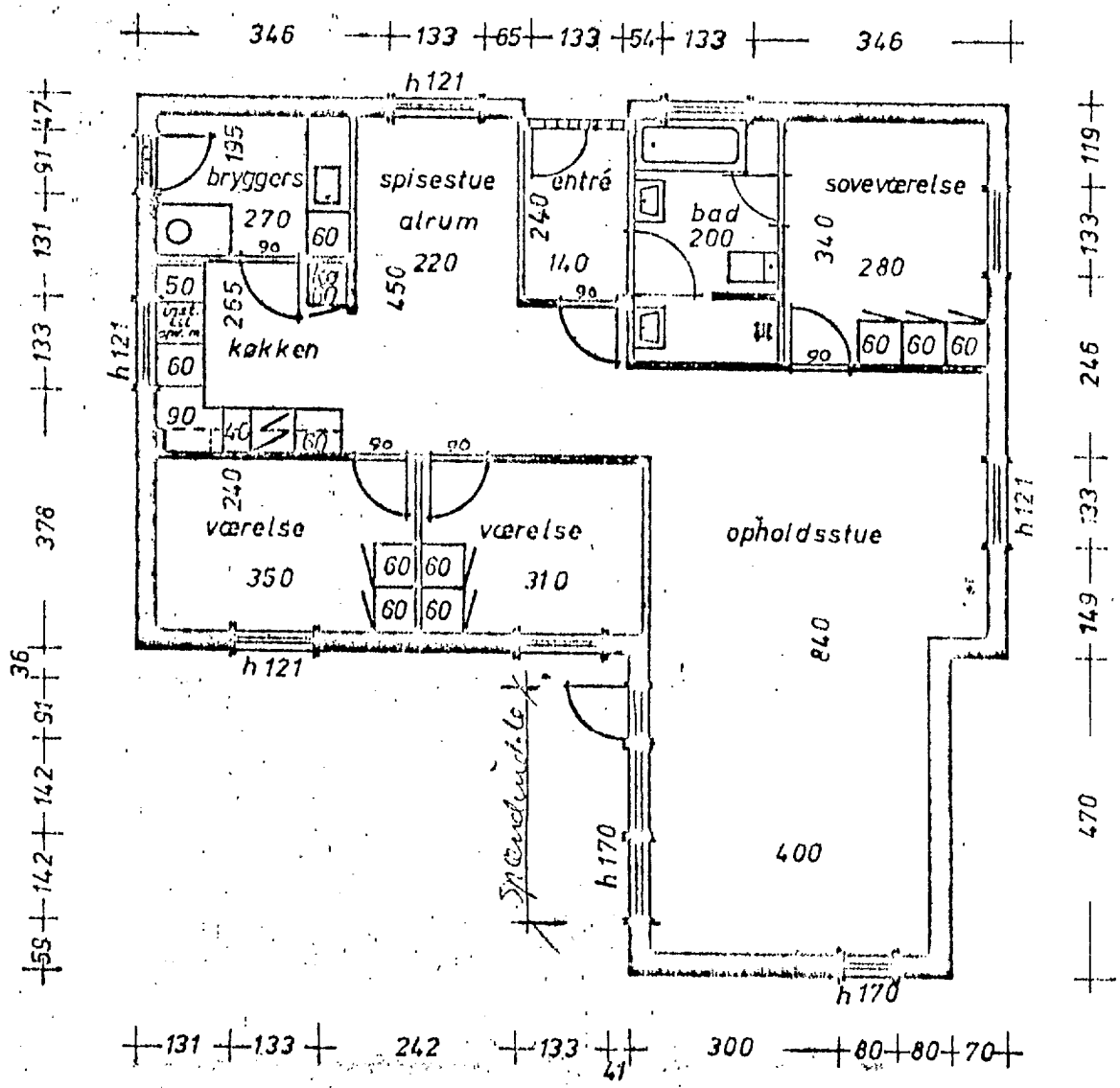

yder vægge 30 cm.  
indv. skille v. 10 cm.

Tung lag.

STUEPLAN

BYGN. INSP.

16. OKT. 1978

SAG:BJERRE HUSE SVERIGESVEJ 9 SKANDERBORG

DATE: 780413

SAG NR:

BEREGNINGSGRUNDLAG

BELASTNINGER : DANSK STANDARD ; DS 410  
LIMTRAKONSTRUKTIONER: DANSK STANDARD ; DS 413  
STYRKESORTERING : DANSK STANDARD ; DS 413  
TRAEKVALITET : T300  
FUGTIGHEDSKLASSE : I

STATISK MODEL

SPAENDVIDDE : 3.50 M  
BJAELKEAFSTAND : 3.00 M



BELASTNING

EGV. TUNGT TAG = 1100 N/M^2

1/COS(0)\* 3.00 M \* 1100 N/M^2 = 3300 N/M  
GENVAEGT BJAELKE = 108 N/M  
HVILENDE BELASTNING IALT = 3408 N/M  
EVAEGELIG:5N

3.00 M \* 750 N/M^2 = 2250 N/M  
IRKELIG BELASTNING IALT = 5658 N/M  
HVILENDE BELASTNING = 1.0 \* 3408 = 3408 N/M  
EVAEGELIG BELASTNING = 1.5 \* 2250 = 3375 N/M  
OMINIEL BELASTNING IALT = 6783 N/M

BOEJNING

Rmax = 0.125\*Q\*LA^2 = 0.125\* 6783\* 3.50^2\*1E-3 = 1.039E+01 KN  
Lnoedy = Rmax/Sb = 1.039E+01\*1E6/19 = 5.467E+05 MP  
DIMENSION 115\* 200 MM HAR Wx= 7.667E+05 MM^3 > Wnoedy

NEDBOEJNING

Utili = 1/ 500 \* SPAENDVIDDEN = 7.0 MM  
Lnoedy = ( 5\* 2250\* 3.50^4\*1E9/( 384\*11000\* 7.0) = 5.710E+07 MP  
DIMENSION 115\* 200 MM HAR Ix= 7.667E+07 MM^4 > Lnoedy

FILHOEJDE

NEDBOEJNING FOR HVILENDE BELASTNING : G'eg = 3408/.8 = 4260 MP  
U EGEN = ( 5\* 4260\* 3.50^4\*1E9/( 384\*11000\* 7.67E+07) = 9.9 MP  
U BEV = ( 5\* 1125\* 3.50^4\*1E9/( 384\*11000\* 7.67E+07) = 2.6 MP  
U BLIVENDE = 0.0 MP  
FILHOEJDE IALT = 12.5 MP

FORSKYDNING

Rmax = 0.500\* 6783\* 3.50\*1E-3 = 1.187E+01 KN  
Lnoedy = 1.187E+01\*1E3\*1.5/1.7 = 1.047E+04 MP  
DIMENSION 115\* 200 MM HAR A= 2.300E+04 MM^2 > Lnoedy

VEDERLAG

Rmax = 0.500\* 6783\* 3.50\*1E-3 = 1.187E+01 KN  
Lnoedy = 1.187E+01\*1E3/(2.8\* 115) = 36 MP

BYGN. INSP.

16. OKT. 1978

ARMIRINGSAFDELINGEN  
9850 BULBOULEVARDEN  
1000 KØBENH. Ø

Beregning af HE-B bjælke over stue i vinkelhuse: HE - 160 - B

Total bjækelængde: 4300mm.

Spændvidde l : 4000mm.

Belastning:

egv. tagflade  $\frac{95}{\cos 30^\circ}$  = 110 kp/m<sup>2</sup>  
 loftbeklædning + isol. = 40 -  
 snelast 1,5 x 75 = 113 -  
 q = 263 kp/m<sup>2</sup>

Belastning / m:

0,5 x 7,80 x 263 = 1025 kp/m  
 egv. bjælke = 50 -  
 p = 1075 kp/m

Moment:

$1/8 \times 1075 \times 4,0^2$  = 2150 kpm

Spænding:

$\sigma = \frac{2150 \times 100}{311}$  = 691 kp/cm<sup>2</sup> < r<sub>b</sub>

Nedbøjning:

M<sub>p</sub> = 2150 x 113/263 = 924 kpm

i<sub>nedv.</sub> =  $\frac{50 \times 924 \times 4,0 \times 10^4}{2,1 \times 10^6}$  = 880cm<sup>4</sup> < 2492 cm<sup>4</sup>

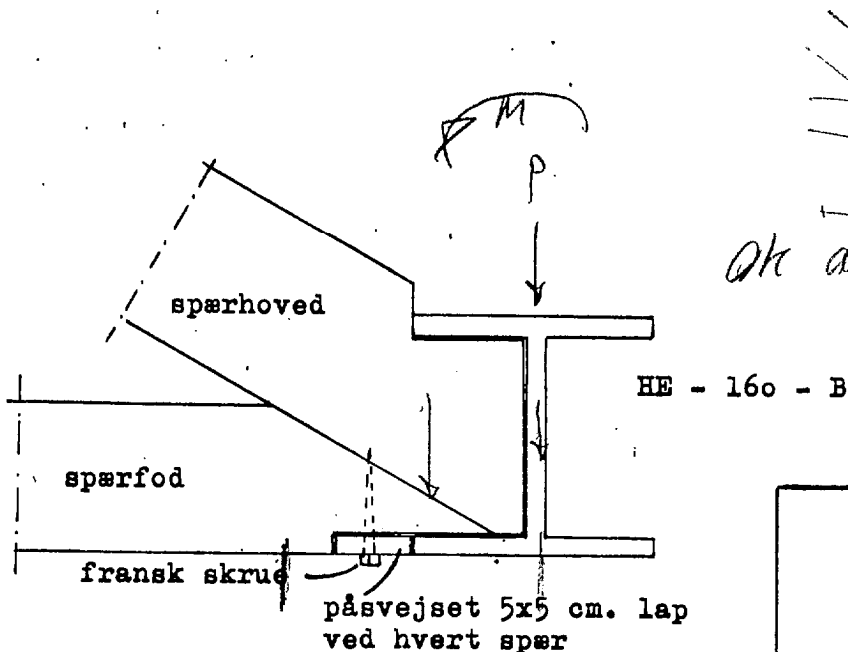

94/2541

ok da

691 < 99/300

BYGN. INSP.

16. OKT. 1978

Bo bedre i  
  
**BJERRE HUSE**  
 SVERIGESVEJ, 8640 SKANDERBORG, TLF. 06-522000  
*Karl Tom Davidsson*

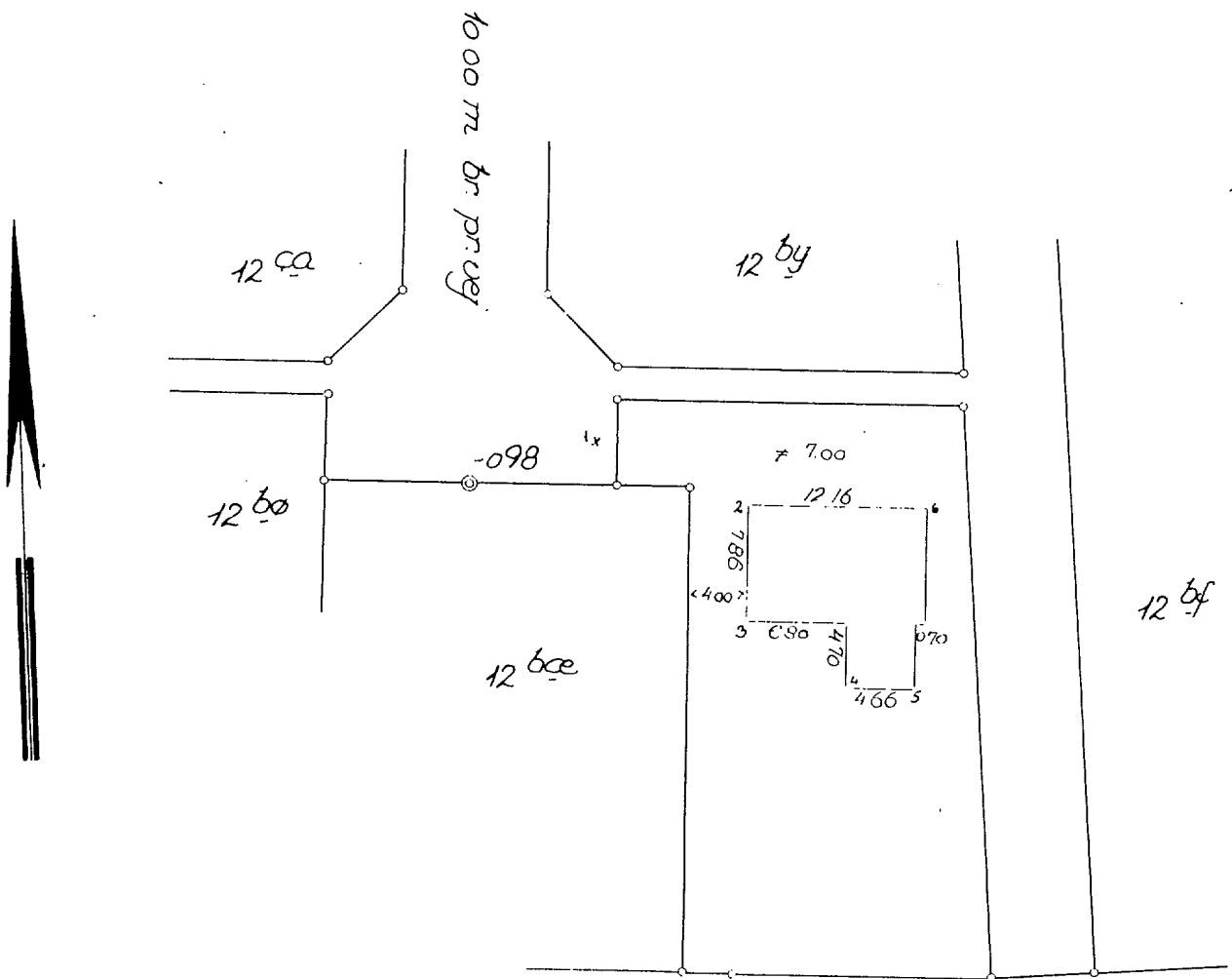

Bygningsafsætning på  
 matr. nr. 12 b2  
 Stensballe by  
 Vær sogn

Vær herred  
 Vejle amt

Bygning afsat med søm på galger.  
 Koter i meter i lokalt system  
 Udfærdiget i november 1978

Landinspektør

Målforkhold 1:500

Koteliste

galge	1000
1 Lerræn	972
2 "	940
3 "	985
4 "	980
5 "	965
6 "	930

BYGN. INSP.

17. NOV. 1978

**Jens Haastrup**

Landinspektør Rådhusgade 18 . 8300 Odder

17. NOV. 1978/4791

LÆGTE ISBØBES ELEMENTER OVER OG MELLEMLIGGERE FOR HVER 50 CM, SOM VIST PÅ SKITSE.

- VENTILATION:  
 BADEVÆRELSE 10 x 15 CM  
 GÆSTETOILET 10 x 10 CM  
 FØRBRUN 10 x 15 CM  
 KØKKEN 10 x 15 CM

- ØER ANVENDES HYDRO-MAIL-TAGSPAR FRA PARAT TAGSPAR, HOLSTEBRO.  
 TAGHELDNING: 30°  
 TAGBEKLEDNING:  
 ☐ FERMIT BÅL BØLGEPLADER SPÆRRESKIFTE MAX 100 CM  
 ☐ FRAMFURTER TAGSTEN MAX 80 CM  
 ☐ TEGL SPÆRRAFSTAND MAX 80 CM  
 ☐ SPÆRRAFSTAND MAX 80 CM

GAVLBEKLEDNING:  
 1 x 4" RUPL. BRÆDDER

TAGUDHÆLNING:  
 UNDERBEKLEDNING 3/4 x 4"  
 STERN 1 x 7"  
 DÆKSBRÆDT 3/4 x 4"

- BÆRMUR:  
 UER ANVENDES ANDERKENDTE LECAELEMENTER FRA  
 ☐ HARBJERG BETONVAREFABRIK A/S  
 ☐ RÅBY BYGGEINDUSTRI  
 ☐ DANSK ELEMENTFABRIK A/S KAVSLUNDE

ELEMENT

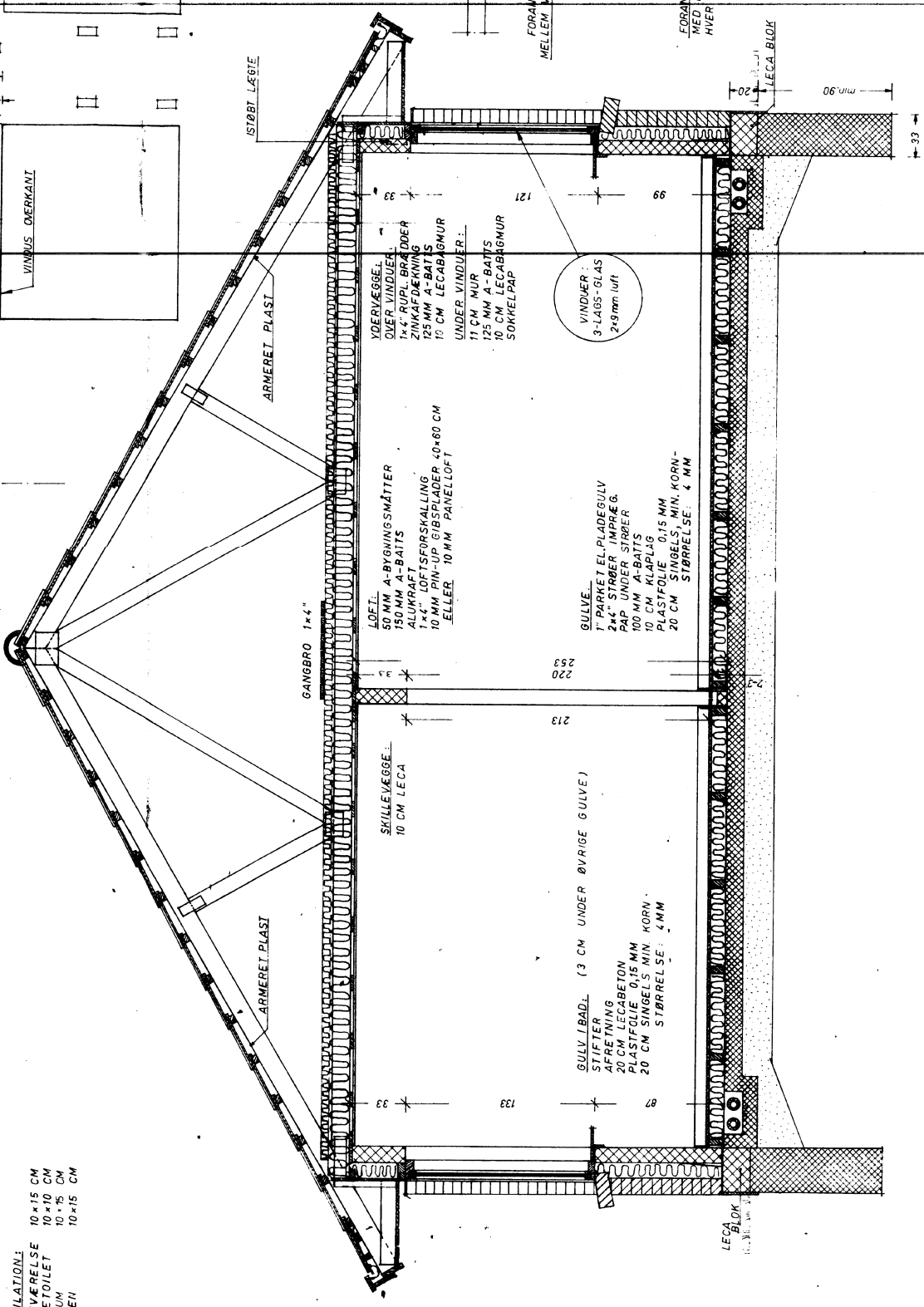

YDERVEGGE:  
 OVER VINDUER:  
 1/2" RUPL. BRÆDDER  
 ZINKAFBÆKKNING  
 125 MM A-BATTS  
 10 CM LECABLAGUR  
 UNDER VINDUER:  
 11 CM MUR  
 125 MM A-BATTS  
 10 CM LECABLAGUR  
 SOKKELPAP

LOEVL.  
 50 MM A-BYGNINGSMÅTTER  
 150 MM A-BATTS  
 ALUKRAFT  
 1 x 4" LOFTSFORSKALLING  
 10 MM PIN-UP GIBSPLADER 40 x 60 CM  
 ELLER 10 MM PANNELLOFT

GULVE:  
 1" PARKET EL. PLADEGULV  
 2 x 4" STRØR IMPREG.  
 PAP UNDER STRØR  
 100 MM A-BATTS  
 10 CM KLAPLAG  
 PLASTFOLIE 0,15 MM  
 20 CM SINGELS, MIN. KORN-  
 STØRRELSE: 4 MM

GULVIBADL (3 CM UNDER ØVRIGE GULVE)  
 STIFTER  
 AFRETNING  
 20 CM LECABETON  
 PLASTFOLIE 0,15 MM  
 20 CM SINGELS MIN. KORN-  
 STØRRELSE: 4 MM

SKILLEVEGGE:  
 10 CM LECA

LOEVL.

LOEVL.

LOEVL.

LOEVL.

LOEVL.

LOEVL.

LOEVL.

LOEVL.

LOEVL.

LOEVL.

LOEVL.

LOEVL.

LOEVL.

LOEVL.

FORANKRING: FASTGØRELSE AF SPÆR SOM VIST PÅ DETAIL, MED FORANKRINGSBAND, SØMMET MED 38/130 GALV SØM, HVER ANDET SPÆR, FORANKRES.

BY'GN. INSP.  
 18. OKT. 1978

UBENÆVNT MÅLER CM  
 DER MÅ IKKE MÅLES PÅ TEGNINGEN

So bedre i  
**BJERRER HUSE**  
 Svendborg - 6660 Svendborg - Tlf. 96-522000

**SAG 386/78**

SNIT. 1:20

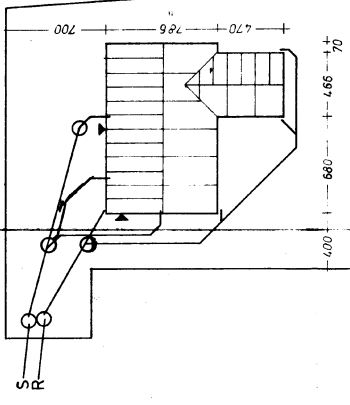

Elplanen ligger  
sammen med skitserne

SITUATIONSPLAN 1:250

<b>BYGGERE</b>	
navn	PETER JØRGENSEN
adr.	STEVEDØREVEJ 19 BÅKKELUND
post nr.	8700 by-HORSSENS, tlf. 05-674900
<b>EMNE</b>	
hus type	116R plan og facade mål 1:100
matr. nr.	12 bz. pci.nr. 14
beligg.	AGERBAKKEN 66, STENSBALE, HORSSENS
grundareal	820 m <sup>2</sup>
tillægsareal	m <sup>2</sup>
i alt	m <sup>2</sup>
bebygget areal	116 m <sup>2</sup>
udnyttelsesgrad	m <sup>2</sup> = 0,14
FAZ-BJERRE-HUSE a.s. (sekl.): <input type="checkbox"/> byggesæt <input type="checkbox"/> sokkelarb	
<input type="checkbox"/> udv. kloak <input type="checkbox"/> udv. murerarb <input type="checkbox"/> indv. murerarb	
<input type="checkbox"/> indv. kloak <input type="checkbox"/> udv. tømrerarb <input type="checkbox"/> indv. tømrerarb	
<input type="checkbox"/> vis og blik <input type="checkbox"/> el-arbøjde <input type="checkbox"/> malerarbejde	
94/2541	
<b>BO BREDRE I</b>	
<b>BJERRE HUSE</b>	
BYGN. INSP. 18. OKT. 1978	
Sverigesvej 9-8680 Skanderborg - 06-522000	
<b>SAG: 386/78</b>	
SKANDERBORG DEN 12 / 10 1978	

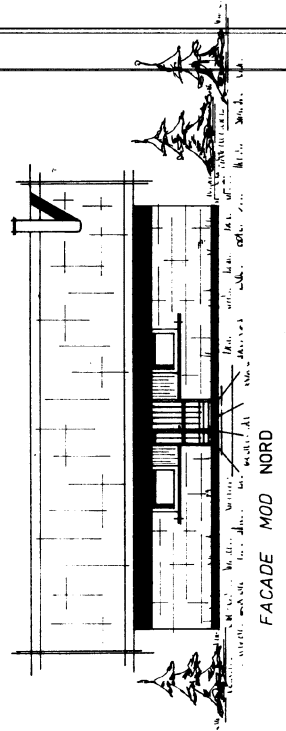

FACADE MOD NORD

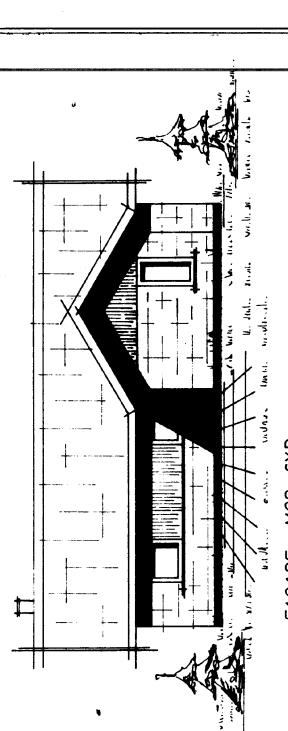

FACADE MOD SYD

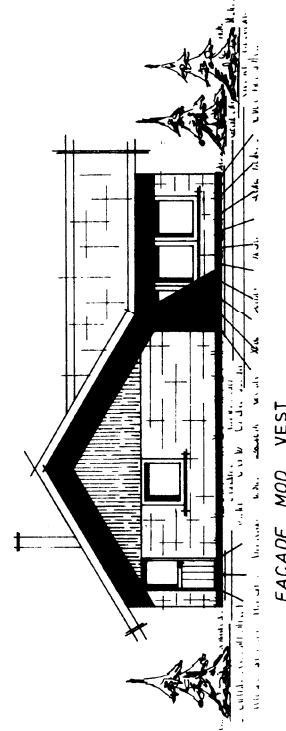

FACADE MOD VEST

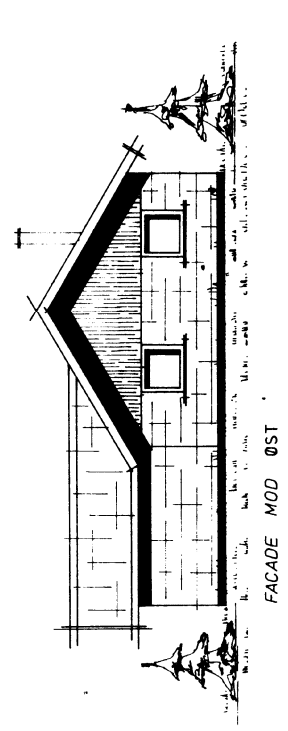

FACADE MOD ØST

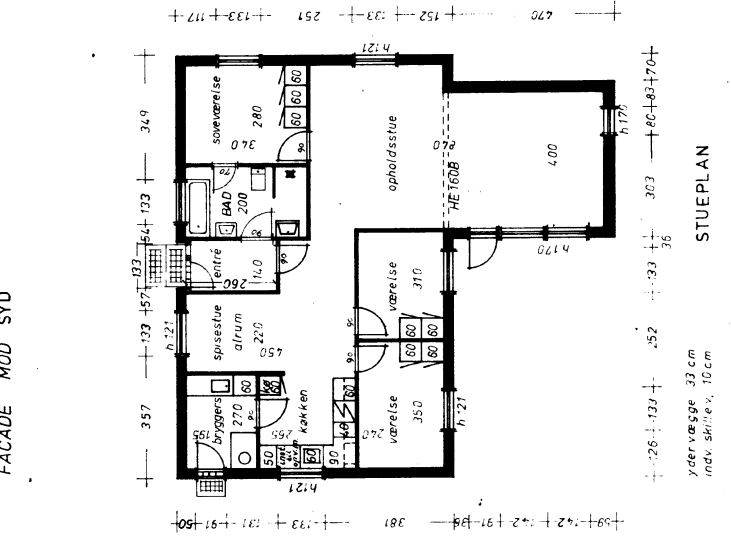

STUEPLAN

Yder vægge 33 cm  
indv. skillevæg 10 cm

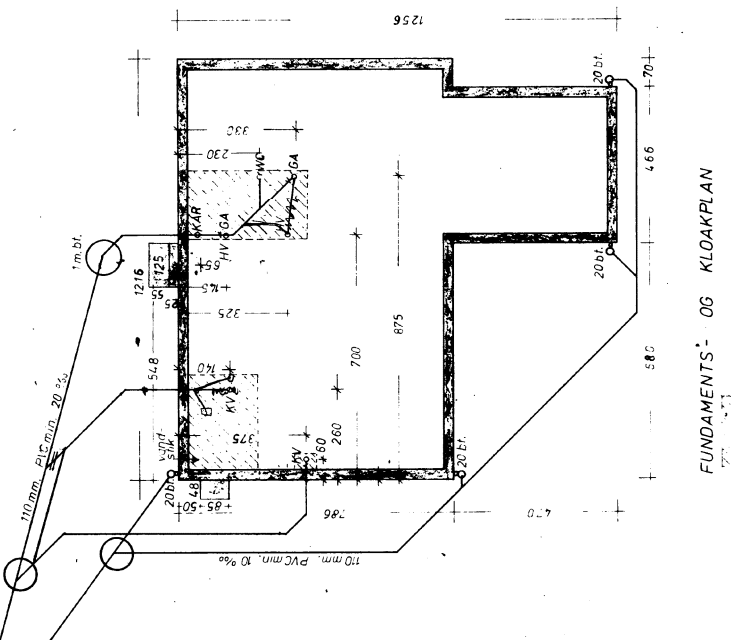

FUNDAMENTS- OG KLOAKPLAN

100 mm PVC min. 10 %  
100 mm PVC min. 20 %  
100 mm PVC min. 20 %